

Grundstück
 Kreis Herzogtum Lauenburg
 Grundbuch : Ratzeburg
 Gemarkung: Ratzeburg
 Flur: 14
 Flurstück: 142
 Blatt: 1675 laufende Nr. 113
 Grösse: 846 qm

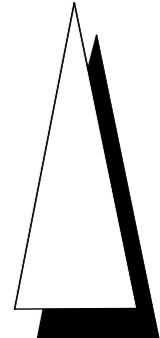

**Errichtung einer barrierefreien
 öffentlichen WC-Anlage im Marktplatzbereich**

Am Markt 10, 23909 Ratzeburg

Lageplan

M 1 : 500
 R 19.08.2013

**Stadt Ratzeburg
 Ratzeburger Wirtschaftsbetriebe**

Unter den Linden 1, 23909 Ratzeburg

Bauherr

werner grage architekt
 Ratzeburger Straße 2
 23909 Bäk

Architekt



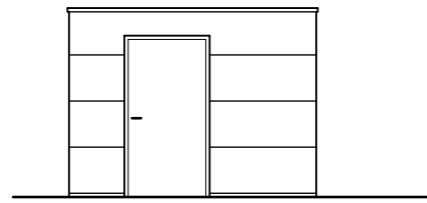

Ansiht Osten

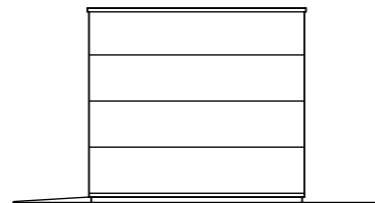

Ansiht Süden



Ansiht Westen

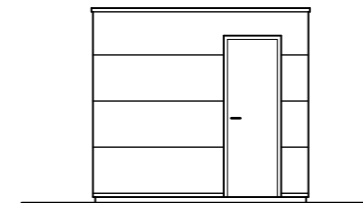

Ansiht Norden

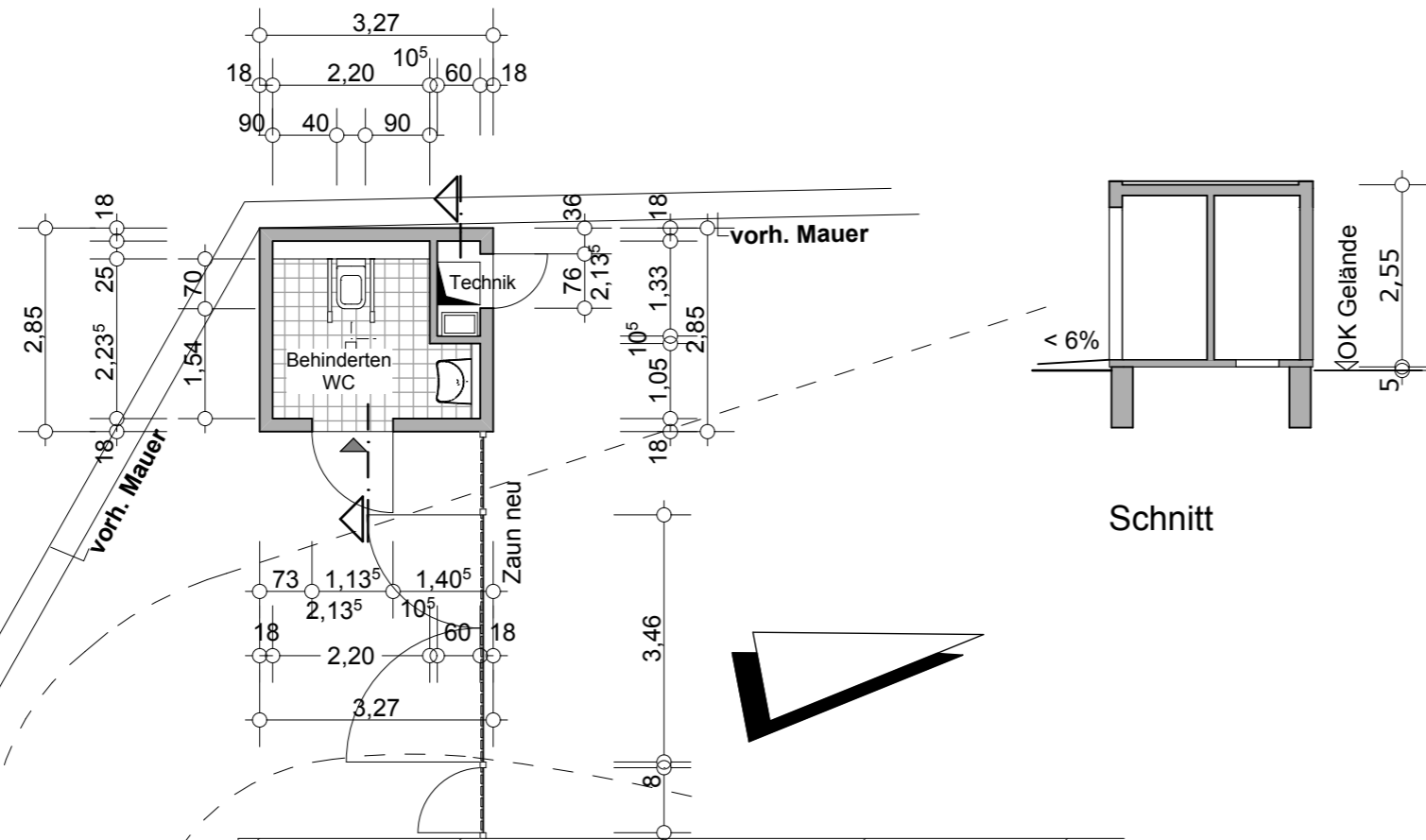

Schnitt

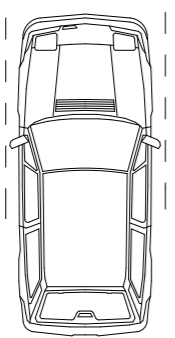

Alte Wache

Altes Kreishaus

Grundriss

Errichtung einer barrierefreien öffentlichen WC-Anlage im Marktplatzbereich

Am Markt 10, 23909 Ratzeburg

Grundriss, Ansichten, Schnitt

M 1 : 100

R 19.08.2013

Stadt Ratzeburg

Ratzeburger Wirtschaftsbetriebe

Unter den Linden 1, 23909 Ratzeburg

Bauherr

werner grage architekt
 Ratzeburger Straße 2
 23909 Bäk

Architekt

Grundriss
 Ansichten
 Schnitt

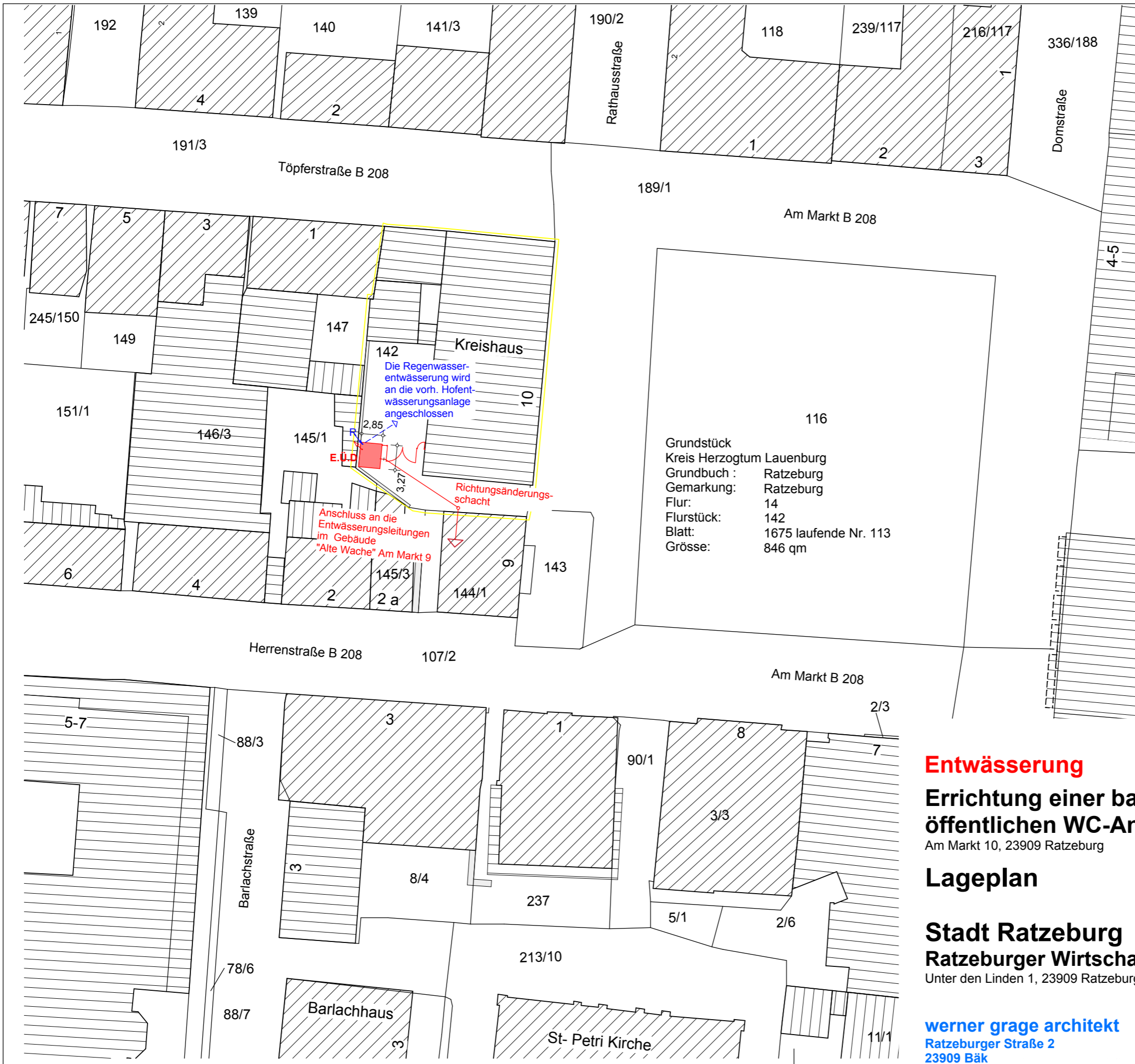

Grundstück
 Kreis Herzogtum Lauenburg
 Grundbuch : Ratzeburg
 Gemarkung: Ratzeburg
 Flur: 14
 Flurstück: 142
 Blatt: 1675 laufende Nr. 113
 Grösse: 846 qm

Entwässerung
Errichtung einer barrierefreien öffentlichen WC-Anlage im Marktplatzbereich
 Am Markt 10, 23909 Ratzeburg

Lageplan

M 1 : 500
 R 19.08.2013

Stadt Ratzeburg
Ratzeburger Wirtschaftsbetriebe
 Unter den Linden 1, 23909 Ratzeburg

Bauherr

werner grage architekt
 Ratzeburger Straße 2
 23909 Bäk

Architekt

Lageplan

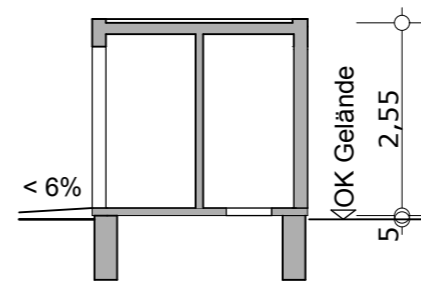

Schnitt

Anschluss an die vorh. Entwässerungsleitungen des Gebäudes "Alte Wache" Am Markt 9

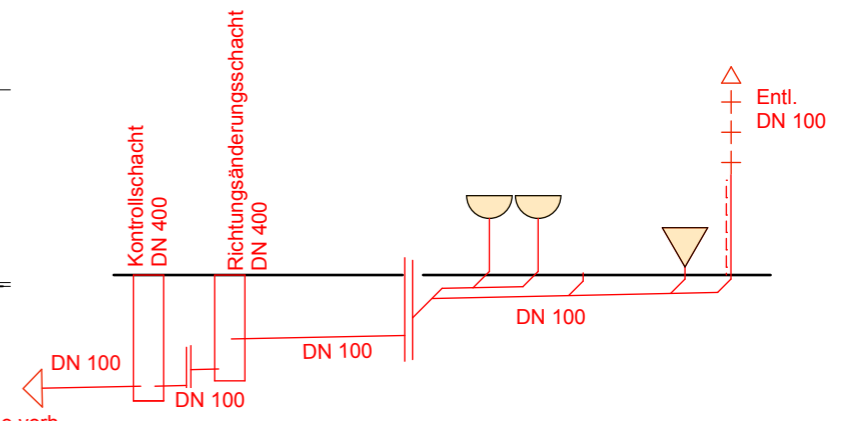

Strangenschema

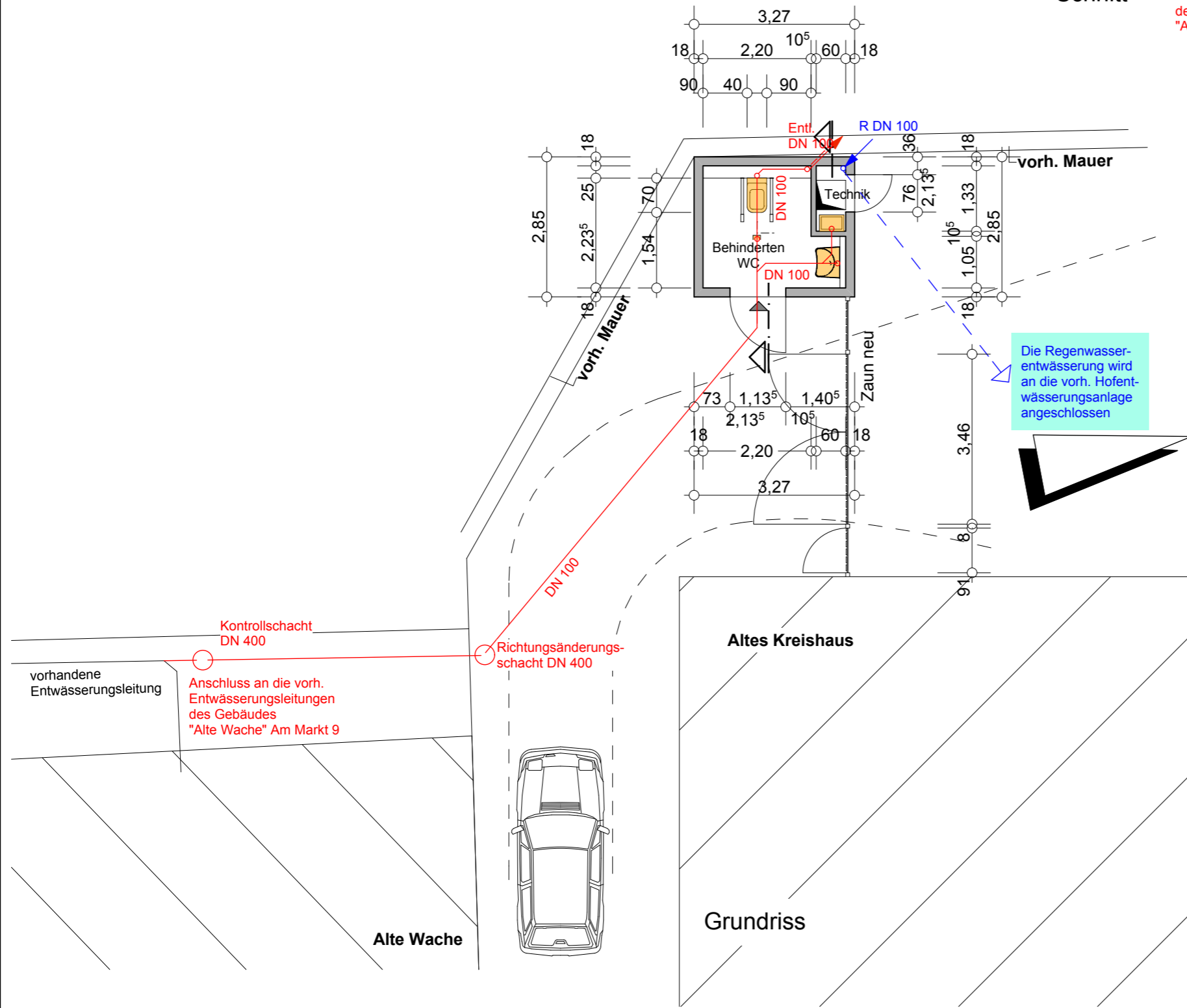

Die Regenwasserentwässerung wird an die vorh. Hofentwässerungsanlage angeschlossen

Entwässerung
Errichtung einer barrierefreien öffentlichen WC-Anlage im Marktplatzbereich

Am Markt 10, 23909 Ratzeburg

Grundriss, Ansichten, Schnitt

M 1 : 100
 R 19.08.2013

Stadt Ratzeburg
Ratzeburger Wirtschaftsbetriebe

Unter den Linden 1, 23909 Ratzeburg

werner grage architekt
 Ratzeburger Straße 2
 23909 Bäk

Bauherr _____

Architekt _____

Grundriss
 Ansichten
 Schnitt