

Vorhaben- und Erschließungsplan Vorhabenbezogener Bebauungsplan Nr. 13

Stadt Ratzeburg

ENTWURF 25.04.2017

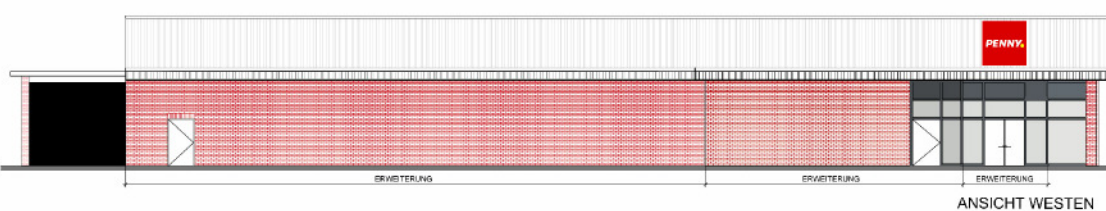
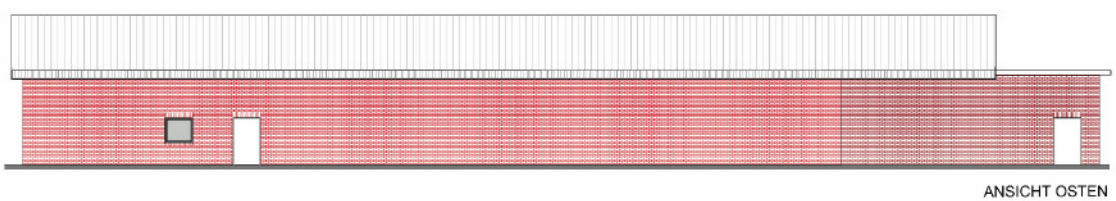
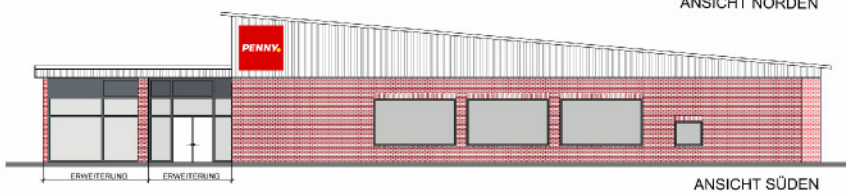
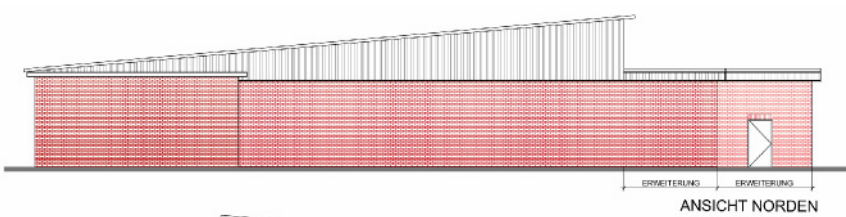
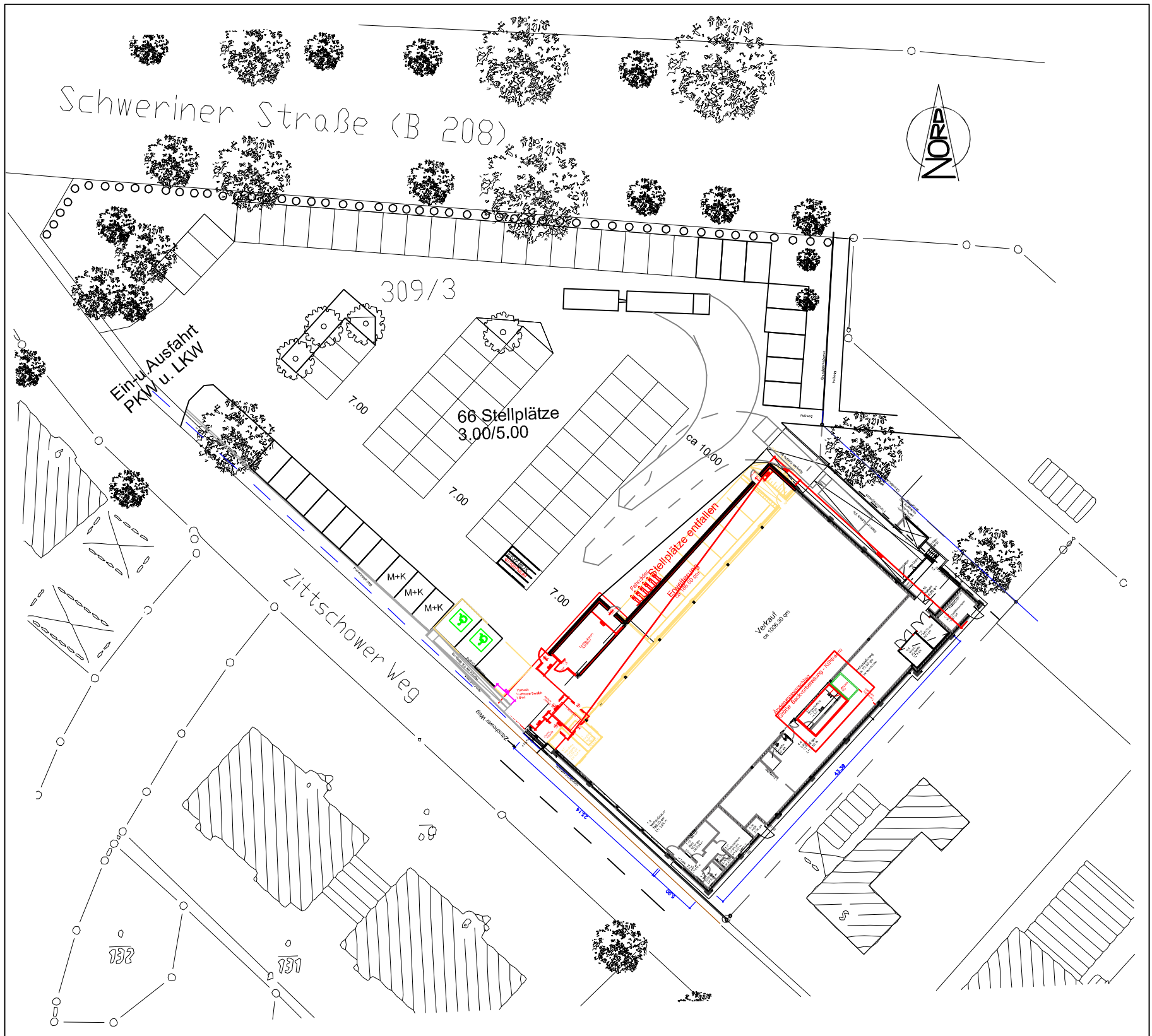

1. Die Stadtvertretung hat den Vorhaben- und Erschließungsplan am beschlossen.

Ratzeburg, den

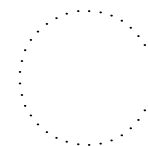

Siegel

.....
Bürgermeister

2. Dieser wurde gleichzeitig mit der Satzung des vorhabenbezogenen Bebauungsplanes Nr. 13, mithin am wirksam.

Die Richtigkeit der Urkunde wird hiermit bestätigt.

Ratzeburg, den.....

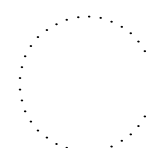

Siegel

.....
Bürgermeister