Umbau Promenadenweg Teil 1 - M 1:100

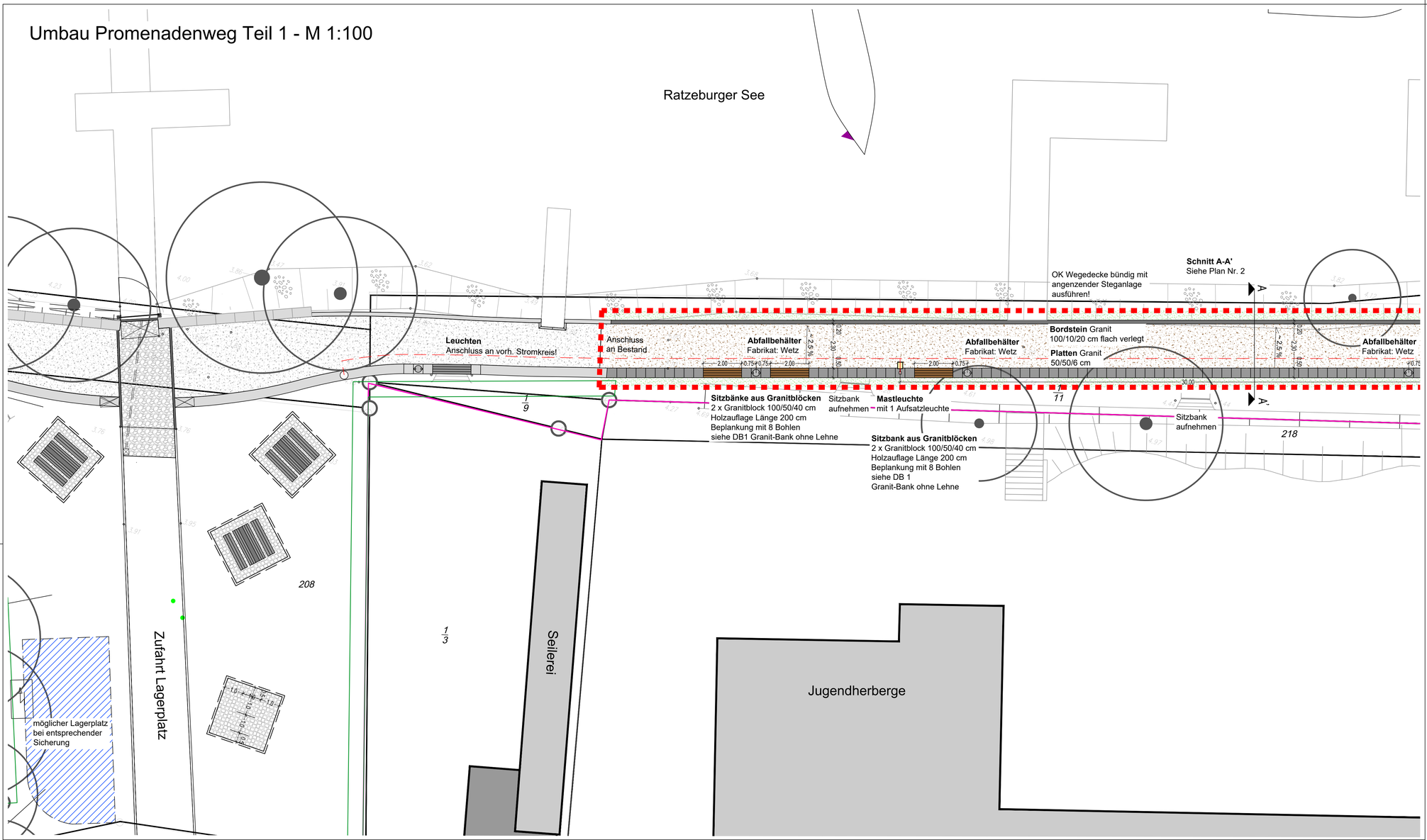

Umbau Promenadenweg Teil 2 - M 1:100

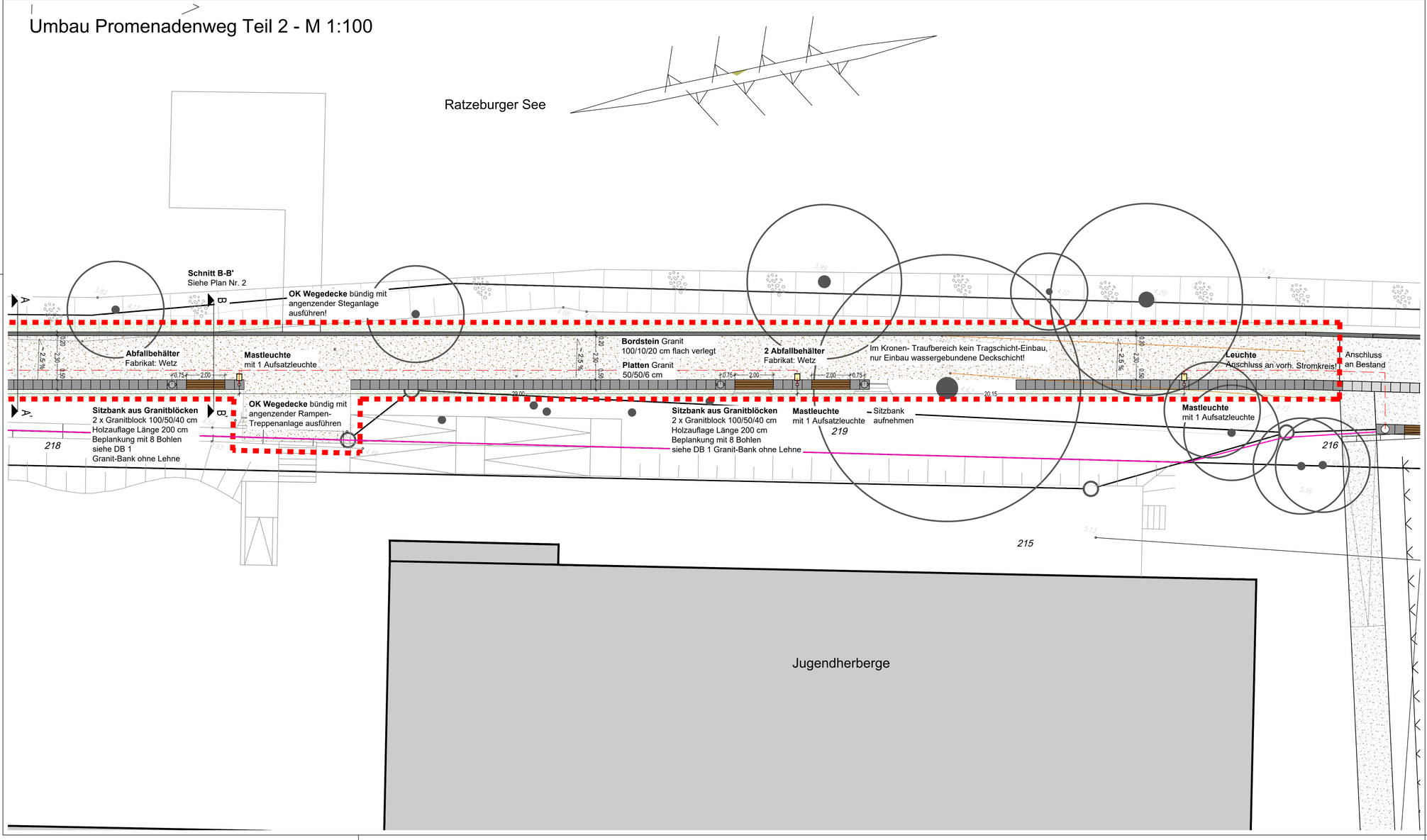

ZEICHENERKLÄRUNG

- Umgestaltungsbereich 2. Bauabschnitt
- Katastergrenze Öffentliches Grundstück

Abriß

- Ausbau Metallbänke mit Holzauflage

Planung

- Wassergebundene Wegedecke
- Granitbordsteine 100/10/20 cm - flach verlegt als seeseitige Kante
- Granitplatten 50/50/6 cm geflammt - 1 Reihe als landseitige Kante
- Bänke aus Granitblöcken 200/50/40 cm mit Holzauflage - in lands. Plattenstreifen
- Abfallbehälter - Aufstellung neben Bänken mittig im lands. Plattenstreifen
- Mastleuchten
- Stromkabel (Leuchten)
- Rasenansaat

Hinweis: Als Plangrundlage für die Umgestaltung der Uferpromenade 'Barlachblick' am Ratzeburger See in Ratzeburg dient die Vermessung der Öffentlich bestellten Vermessungsingenieurin Dipl.-Ing. Kerstin Kummer, Bernsteindreherweg 3, 23556 Lübeck vom 16.02.2006 (Zg.: LAG250p002) auf Basis des Katasters der Stadt Ratzeburg. Die Zeichnung ist im Gauß-Krüger Koordinatensystem mit Höhensytem NN angelegt.
Alkis-Daten 2018 der Stadt Ratzeburg.

C			
B			
A			
Änderung / Verteiler (mit Index)	Datum Änderung	Anz.	Datum Verteiler

2.BA Umgestaltung Uferpromenade Barlachblick Ratzeburger See

Lageplan Ausführungsplanung

Stadt Ratzeburg
Fb Stadtplanung, Bauen u. Liegenschaften
Unter den Linden 1
23909 Ratzeburg

M 1 : 100

Projekt-Nr.: 1084-P
Blatt - Gr.: 95,0 x 88,0 cm
Plan-Nr. 1
0 1 2 3 4m

	Datum	Name
bearbeitet	Juli 2018	Trüper / Saminé
gezeichnet	Juli 2018	Pieper-Simon
geprüft	Juli 2018	Trüper

Lübeck, den 17.07.2018 Vorabzug

TGP
Trüper Gondesen Partner mbB
Landschaftsarchitekten BDLA
An der Untertrave 17
23552 Lübeck
Fon 0451. 79882-0
Fax 0451. 79882-22
info@tgp-la.de

T:\02_PROJEKTE\1084_WBW Ratzeburg_Marktplatz_DVD-Sicherung\Promenade\CAD\07_Ausführung\1084_2_BA_P_AFU_ _akt.dwg-Plan_1_AFU_100_LAGE_2_BA 17.Jul.2018