

5. Änderung des Flächennutzungsplans

Gebiet: östlich der Giesensdorfer Straße, südlich der vorhandenen Bebauung - Möhlberg, II. Bauabschnitt

Planzeichnung

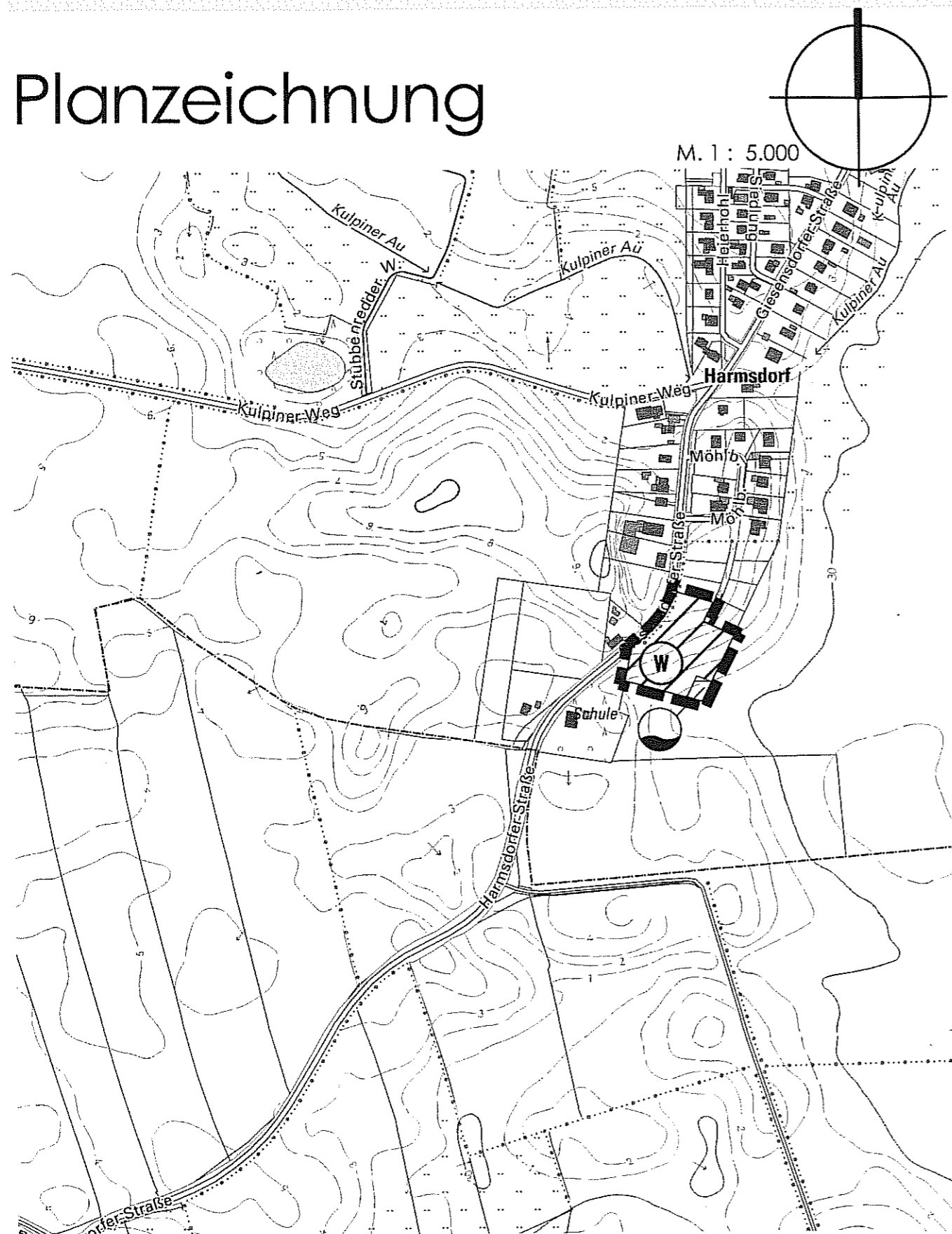

Planzeichenerklärung

Planzeichen Erläuterungen mit Rechtsgrundlagen

I. Darstellungen

Art der baulichen Nutzung gem. § 5 (2) 1 BauGB



Wohnbauflächen

Sonstige Planzeichen

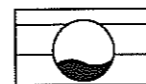

Flächen für Versorgungsanlagen
gem. § 5 (2) 4 BauGB, Wasser



Grenze des räumlichen Geltungsbereiches

Verfahrensvermerke

1. Aufgestellt aufgrund des Aufstellungsbeschlusses vom ... bis ... / durch Abdruck in ... Bekanntmachung des Aufstellungsbeschlusses: ...
2. Die frühzeitige Beteiligung der Öffentlichkeit n. ... führt. / Auf Beschluss der Gemeindevertretung Nr. 1 BauGB von der frühzeitigen Beteiligung der ...
3. Die Behörden und sonstigen Träger öffentlich ... wurden gem. § 4 Abs. 1 i. V. m. § 3 Abs. 1 Ba ... lungnahme aufgefordert.
4. Die Gemeindevertretung hat am ... der ... und die Begründung beschlossen und zur Ausk ...
5. Der Entwurf der 5. Änderung des Flächennutzungsplans vom ... bis ... während der Dienststunden ... fentliche Auslegung wurde mit dem Hinweis, ... jedemann schriftlich oder zur Niederschrift ... ortsüblich bekannt g ...
6. Die Behörden und sonstigen Träger öffentlich ... wurden gem. § 4 Abs. 2 BauGB am ... zur A ...
7. Die Gemeindevertretung hat die abgegebe ... den und sonstigen Träger öffentlicher Belange ...
8. Der Entwurf der 5. Änderung des Flächennutzungsplans (Nr. 5) geändert. Der Entwurf und die Begründung der Dienststunden erneut öffentlich ausgelegt. Die geänderten und ergänzten Teile abgedruckt mit dem Hinweis, dass Stellungnahmen wä ... lich oder zur Niederschrift geltend gemacht ... kann gemacht. / Es wurde eine eingeschränkte ... führt.