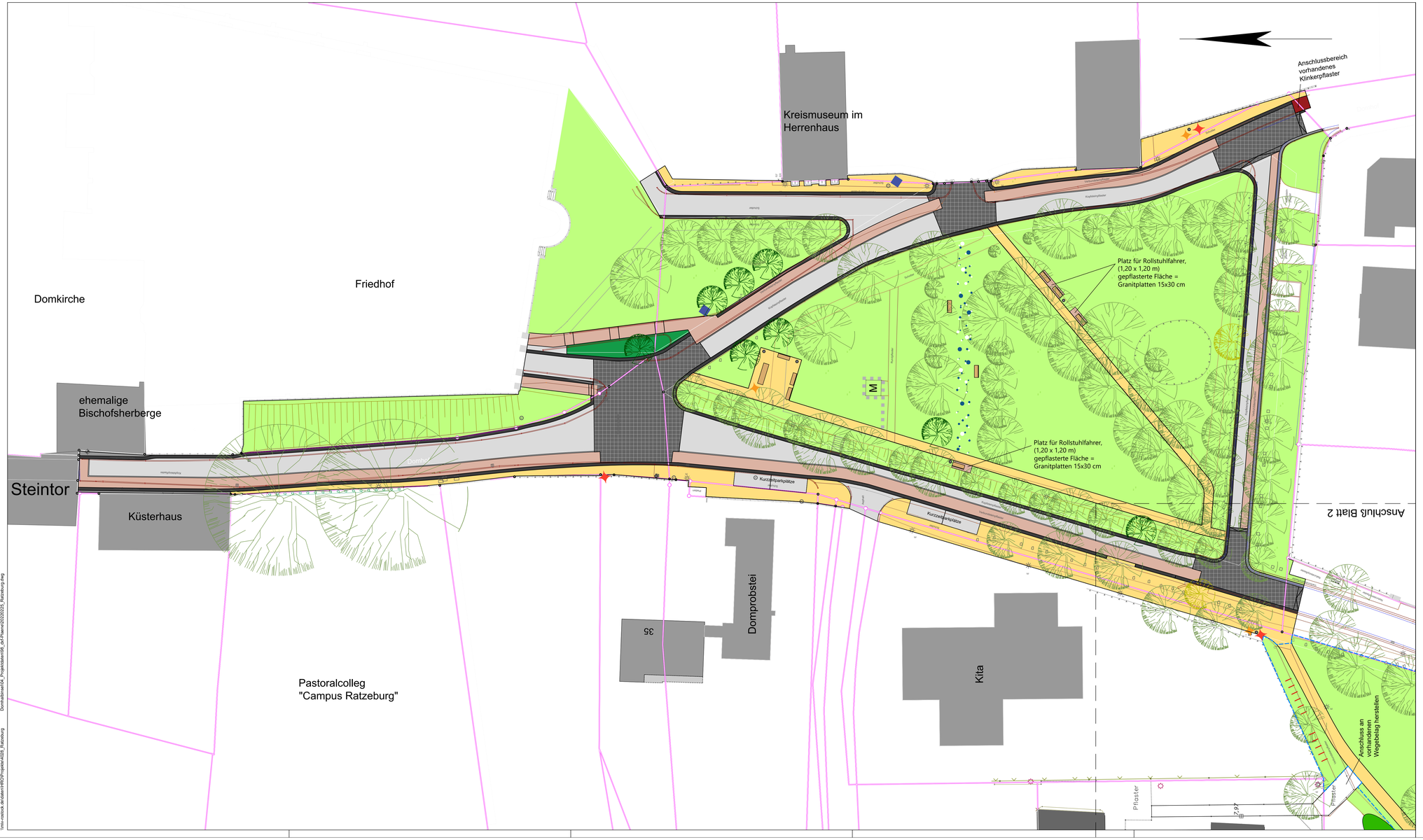

Legende

- Gehband Granitplatten, grau, Oberfläche gesägt, gestockt
- Querungsstellen und Kreuzungsbereiche Granitgroßpflaster, Oberfläche geschnitten, gestockt
- Rinne Granitgroßpflaster, dreireihig
- Wassergebundene Decke
- Fahrbahnen, vorhandenes Pflaster
- Granitkleinpflaster , grau, 8x10
- Anrampung / Rampensteine
- Trittplatten , 50x50
- Rasenflächen
- Pflanzflächen
- Frühblüher
- Klinkerfläche vorhanden
- Hochbord
- Lehnbank / Doppellehnbank / Hockerbank
- Abfallbehälter / Fahrradständer
- Standort Stele / Übersichtsplan
- Standort Wegweiser
- Infotafel Gebäude / Denkmal
- Mahnmal
- Baum, Bestand
- Baum, Neupflanzung
- Baum, Neupflanzung wegen Fällung

Dipl.-Ing. Kerstin Kummer
Öffentlich bestellte Vermessungsingenieurin
Bernsteindreieweg 3, 23556 Lübeck
Tel. 0451/979800 - Fax 0451/979804O
mail@vermessung-kummer.de

Lagebezug:	ETRS 89 UTM
Höhenbezug:	DHHN 2016 (NHN)
aufgenommen:	August 2020

1 2

Mecklenburgisches Ingenieurbüro für Verkehrsbau GmbH
Zweigniederlassung Rostock
Industriestraße 8
18069 Rostock
Tel.: 0381-20788-0
Fax: 0381-20788-25

	Datum	Zeichen
bearbeitet	10 / 2021	Marquardt
gezeichnet	10 / 2021	Weber
geprüft:	10 / 2021	Schmidt

Inselstadt Ratzeburg
Stadt Ratzeburg
Unter den Linden 1
23909 Ratzeburg

bearbeitet:

geprüft:

Nr.	Art der Änderung	Datum	Zeichen
a	Anpassung der barrierefreien Zuwegung zum Kreismuseum	25.02.2022	SMA

ENTWURFSPLANUNG

Auftraggeber:
Stadt Ratzeburg
Unter den Linden 1
23909 Ratzeburg

Straße: Domhof

PROJIS-Nr.:

Unterlage/ Blatt-Nr.: 5.1 / 1

Gestaltungsplan

Maßstab: 1 : 250

Erneuerung der Domhalbinsel im Rahmen des Bundesprogramms "Nationale Projekte des Städtebaus"

\\nrv-rostock.de\daten\HRO\Projekte\4205_Ratzeburg DomhalbinselOK_Projektblatter08_ort-Plane\20220225_Ratzeburg.dwg