

Gemeinde Einhaus

Kreis Herzogtum Lauenburg

7. Änderung des Flächennutzungsplanes

für das Gebiet südlich der Bebauung der Hauptstraße Hausnummer 19-29 (ungerade) sowie der Bebauung an der Straße "Am Bringenbusch" und nordwestlich der Bebauung Hauptstraße Hausnummer 13 und 13a in westlicher Ortrandlage in der Gemeinde Einhaus.

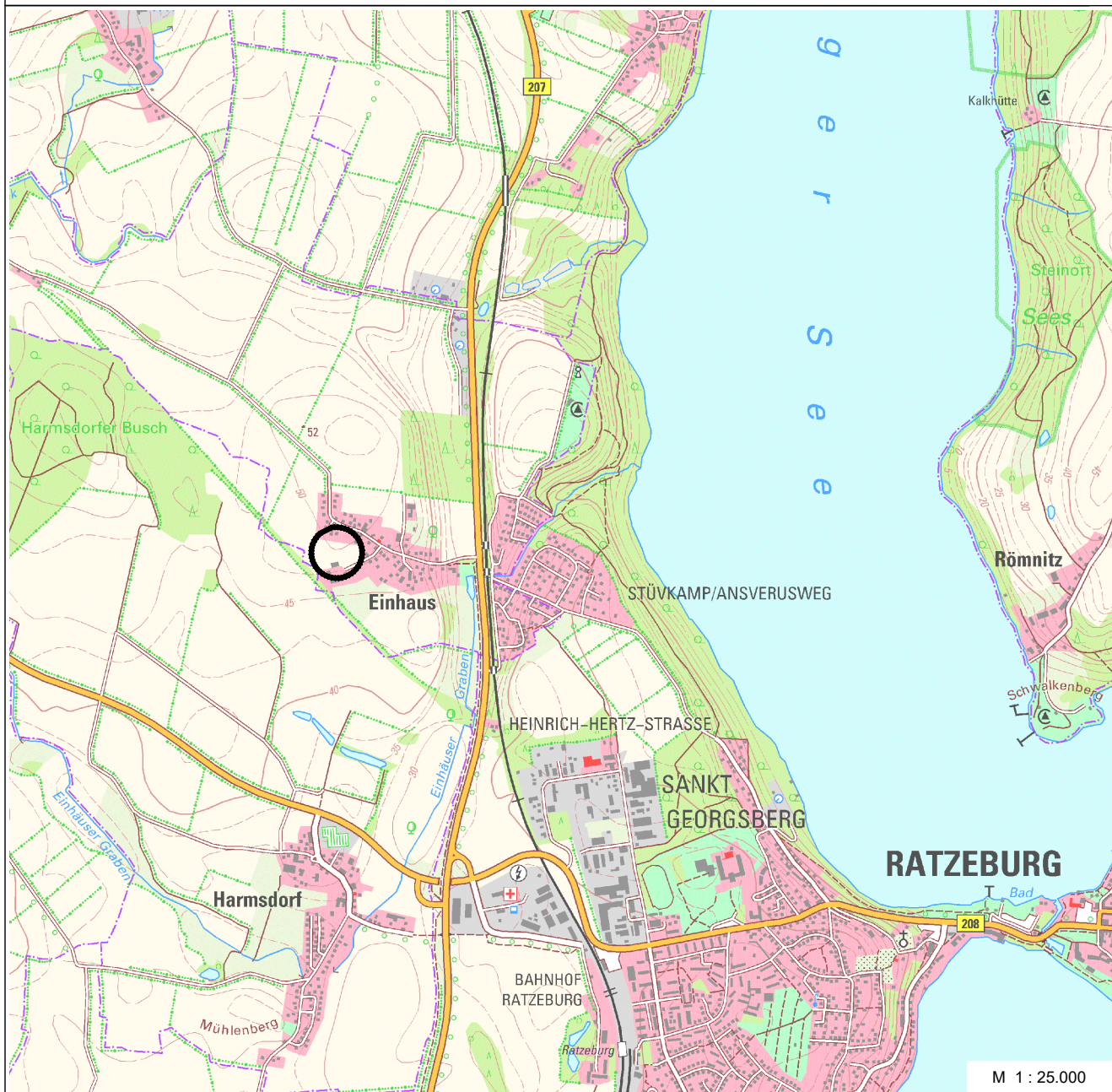

Vorentwurf zur frühzeitigen Beteiligung der Öffentlichkeit gemäß § 3 Abs. 1 BauGB und der Behörden und sonstigen Träger öffentlicher Belange gemäß § 4 Abs. 1 BauGB

Planbearbeitung:

Planungsstand:



STADTPLANER UND
INGENIEURE GMBH

■ Elisabeth-Haseloff-Straße 1
23564 Lübeck
Tel.: 0451 / 610 68-0
luebeck@prokom-planung.de

□ Richardstraße 47
22081 Hamburg
Tel.: 040 / 22 94 64-0
hamburg@prokom-planung.de

13.02.2024

13.02.2024	

PLANZEICHNUNG

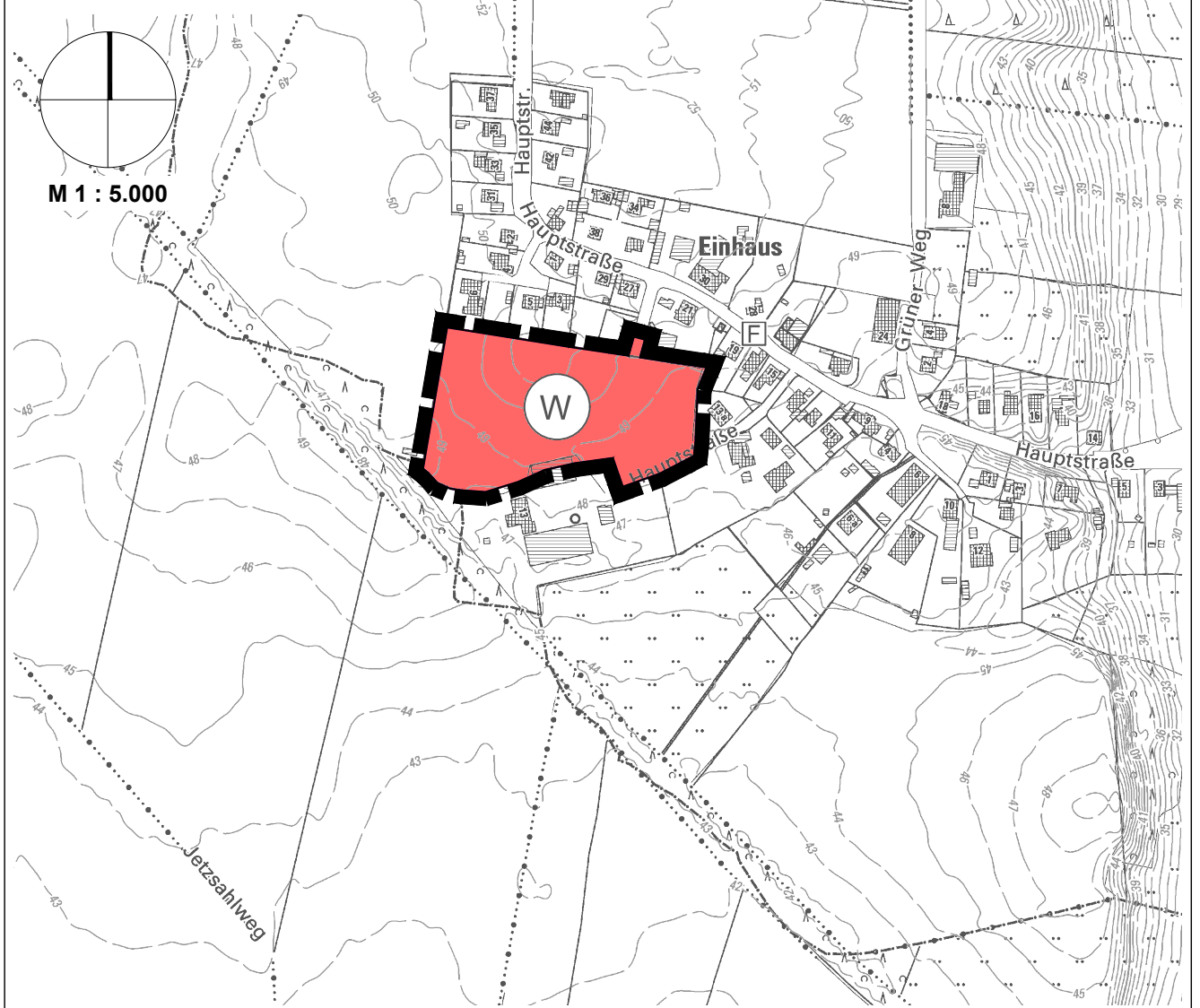

Zeichenerklärung

Es gelten das Baugesetzbuch (BauGB) in der Fassung der Bekanntmachung vom 03.11.2017, zuletzt geändert durch Artikel 3 des Gesetzes vom 20.12.2023 (BGBl. 2023 I Nr. 394), die Planzeichenverordnung (PlanZV) in der Fassung der Bekanntmachung vom 18.12.1990, zuletzt geändert durch Artikel 3 des Gesetzes vom 14.06.2021 (BGBl. I S. 1802) und die Baunutzungsverordnung (BauNVO) in der Fassung der Bekanntmachung vom 21.11.2017 (BGBl. I S. 3786) zuletzt geändert durch Artikel 2 des Gesetzes vom 03.07.2023 (BGBl. 2023 I Nr. 176)

Planzeichen	Erläuterung	Rechtsgrundlage
I DARSTELLUNGEN		
1 Art der baulichen Nutzung		
	Wohnbaufläche	§ 5 Abs 2 Nr. 1 BauGB und §§ 1 bis 11 BauNVO
2 Sonstige Planzeichen		
	Grenze des räumlichen Geltungsbereiches der 7. Änderung des Flächennutzungsplanes	§1 Abs. 1 Nr. 1 BauNVO

