

# STADT RATZEBURG

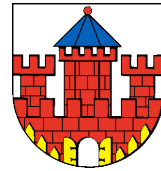

## 85. Änderung des Flächennutzungsplanes

für das Gebiet für das Gebiet nordöstlich des Salemer Weges, südöstlich des Bauhofes der Stadt Ratzeburg an der Seedorfer Straße, südlich der Bebauung Marienburger Straße und nördlich des Jagd- und Sportschießclubs Ratzeburg und Umgebung e.V. am Salemer Weg in der Stadt Ratzeburg

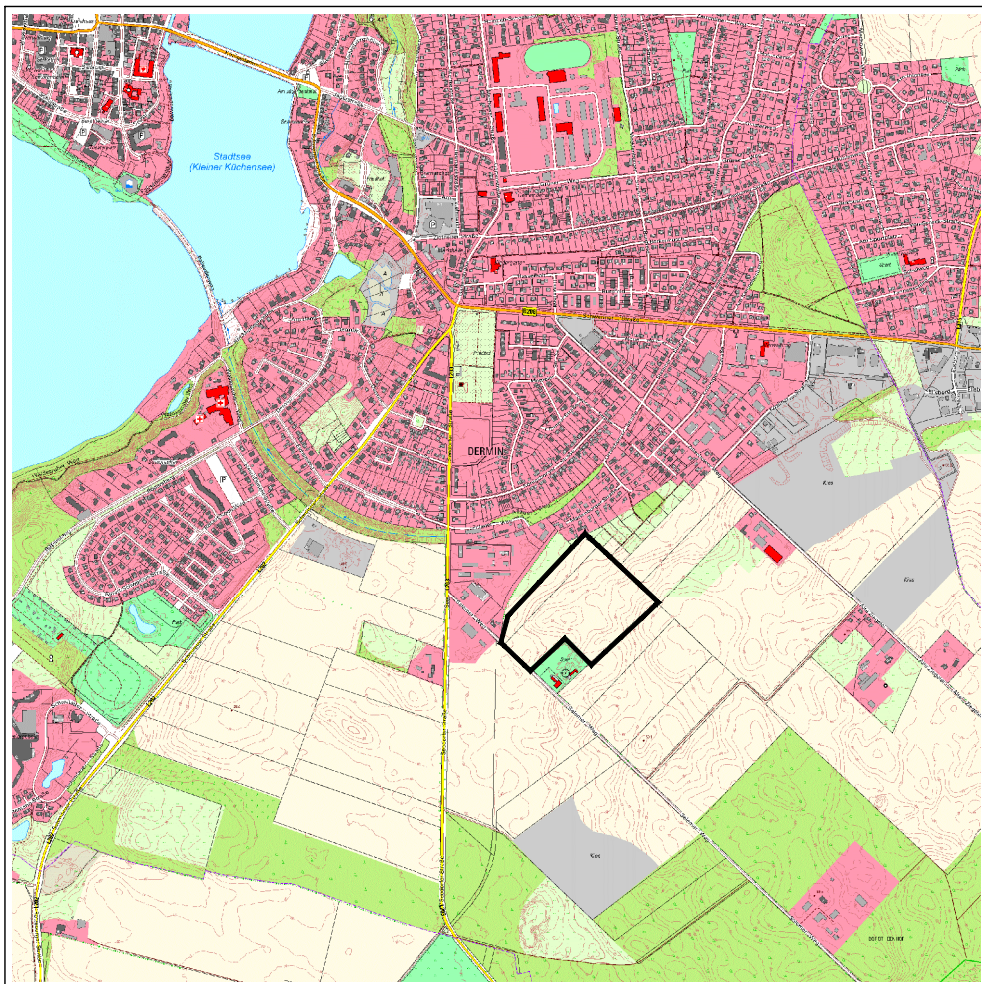

Entwurf zur Beteiligung der Öffentlichkeit gemäß § 3 Abs. 2 BauGB und der Behörden und sonstigen Träger öffentlicher Belange gemäß § 4 Abs. 2 BauGB

Planbearbeitung:



STADTPLANER UND  
INGENIEURE GMBH

- Elisabeth-Haseloff-Straße 1  
23564 Lübeck  
Tel.: 0451 / 610 20-26  
luebeck@prokom-planung.de
- Richardstraße 47  
22081 Hamburg  
Tel.: 040 / 22 94 64-14  
hamburg@prokom-planung.de

Planungsstand:

15.01.2024	
07.07.2024	
11.11.2024	
18.11.2024	

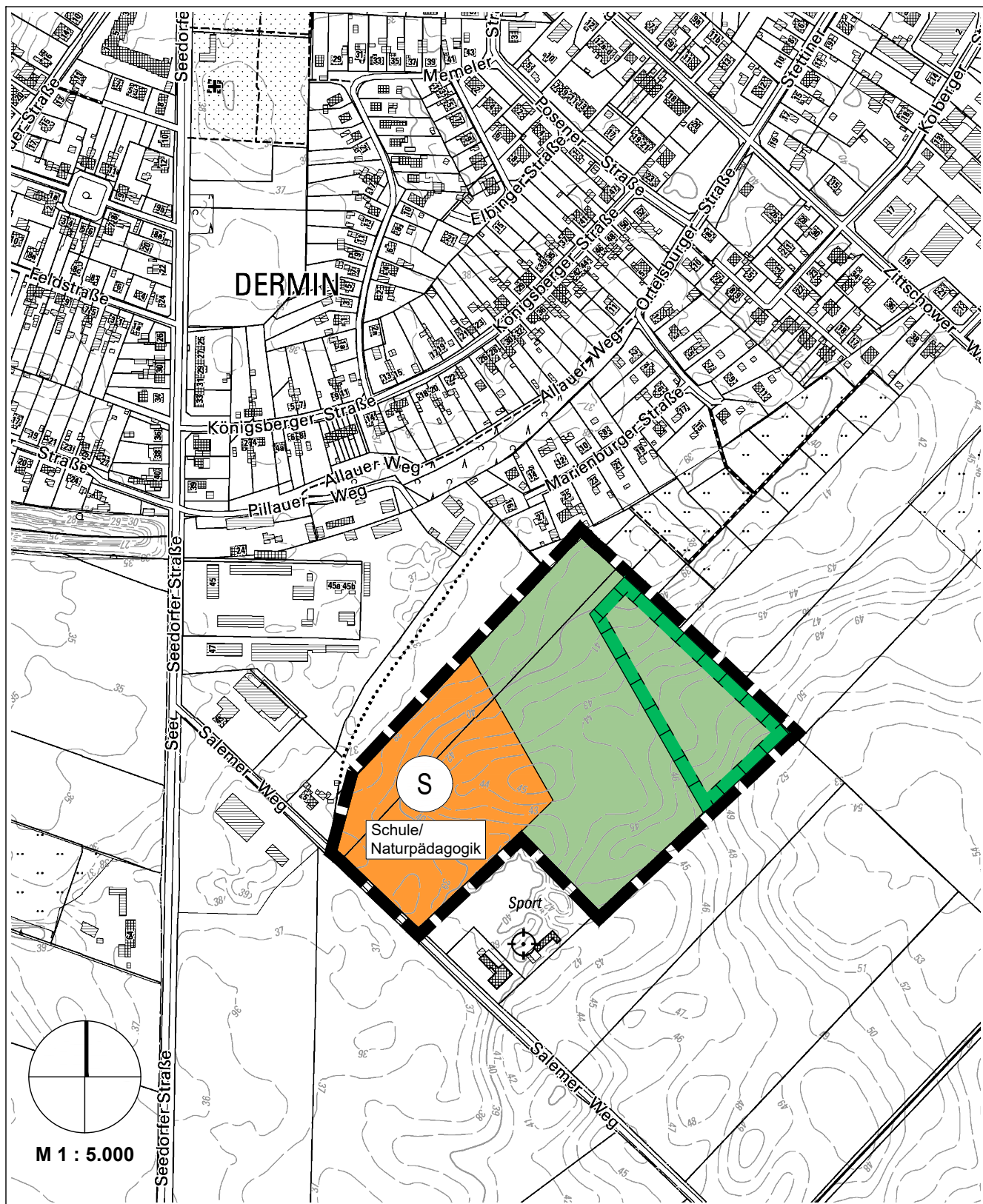

**Stadt Ratzburg**  
**85. Änderung des Flächennutzungsplanes**  
 Planzeichnung

Datum: 18.11.2024      Projekt-Nr. P654      Maßstab 1:5.000







STADTPLANER UND  
 INGENIEURE GMBH

■ Elisabeth-Haseloff-Straße 1  
 23564 Lübeck  
 Tel.: 0451 / 610 20-26  
 luebeck@prokom-planung.de

□ Richardstraße 47  
 22081 Hamburg  
 Tel.: 040 / 22 94 64-14  
 hamburg@prokom-planung.de

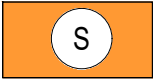
## Zeichenerklärung

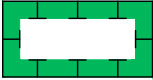
Es gelten das Baugesetzbuch in der Fassung der Bekanntmachung vom 3. November 2017 (BGBl. I S. 3634), zuletzt geändert durch Artikel 3 des Gesetzes vom 20.12.2023 (BGBl. 2023 I Nr. 394), die Baunutzungsverordnung (BauNVO) in der Fassung der Bekanntmachung vom 21.11.2017 (BGBl. I S. 3786), zuletzt geändert durch Artikel 2 des Gesetzes vom 03.07.2023 (BGBl. 2023 I Nr. 176) und die Planzeichenverordnung vom 18.12.1990 (BGBl. 1991 I S. 58), zuletzt geändert durch Artikel 3 des Gesetzes vom 14.06.2021 (BGBl. I S. 1802)

Planzeichen	Erläuterung	Rechtsgrundlage
<b>I DARSTELLUNGEN</b>		
<b>1 Art der baulichen Nutzung</b>		
	Sonderbaufläche mit der Zweckbestimmung „Schule/Naturpädagogik“	§1 Abs. 1 Nr. 4 BauNVO
<b>2 Grünflächen</b>		
	Grünfläche mit der Zweckbestimmung "Naturpädagogik"	§5 Abs. 2 Nr. 5 BauGB
<b>3 Flächen für Maßnahmen zum Schutz, zur Pflege und zur Entwicklung von Natur und Landschaft</b>		
	Umgrenzung von Flächen für Maßnahmen zum Schutz, zur Pflege und Entwicklung von Boden, Natur und Landschaft	§5 Abs. 2 Nr. 10 BauGB
<b>3 Sonstige Planzeichen</b>		
	Grenze des räumlichen Geltungsbereiches der 85. Änderung des Flächennutzungsplanes	