

- LEGENDE**
- Bestand
 - Bestand Mauerwerk
 - Bestand Stahlbeton
 - Abbruch
 - Abbruch Mauerwerk
 - Neu
 - Neubau MW
 - Neubau Stahlbeton
 - Aufarbeiten
 - Klärungsbedarf

Höhenbezug: OKFF EG ±0.00 = +5,45 m NHH

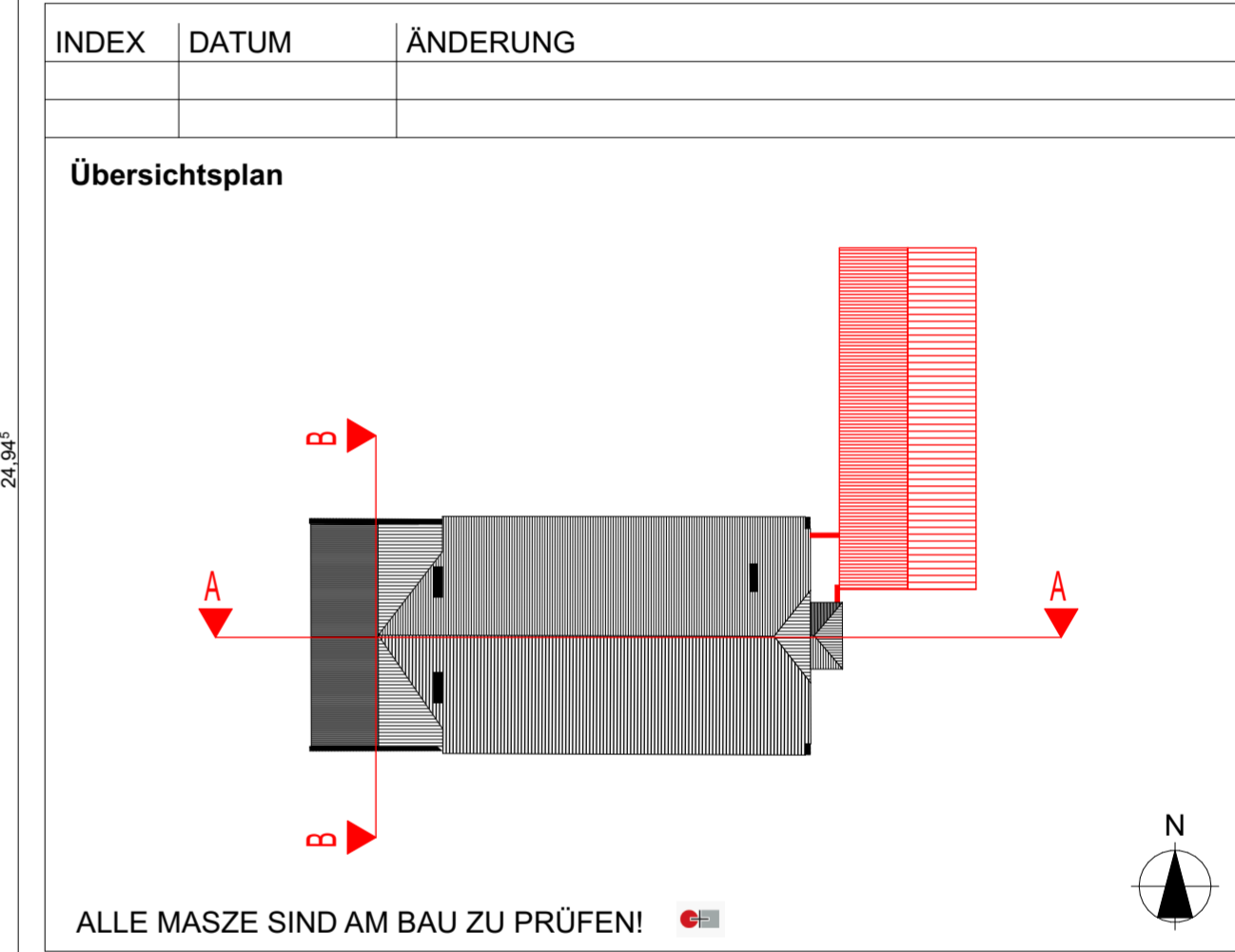

BAUVORHABEN

Umbau/ Modernisierung der ehemaligen Ernst-Barlach-Schule

Seminarweg 1, 23909 Ratzeburg

BAUHERR

BIG Städtebau GmbH
Treuhändischer Sanierungsträger
der Stadt Ratzeburg
Eckernförder Straße 212
24119 Kronshagen

PLANUNG

STADT+HAUS
ARCHITECTEN UND INGENIEURE GMBH & CO. KG
www.stadt-haus.de info@stadt-haus.de
Tel.: 03841 / 26 28 0 | Fax: 03841 / 26 28 33

BEARBEITUNG

J. Willert / 28.02.2025
GEPRÜFT / DATUM
L. Görs / 28.02.2025
BEARBEITET / DATUM
L. Görs / 28.02.2025
GEZEICHNET / DATUM

PLANINHALT

ENTWURFSPLANUNG
Schnitt A-A

1:100
MASZTAB
844-1.03.100_00
BLATTNR.:

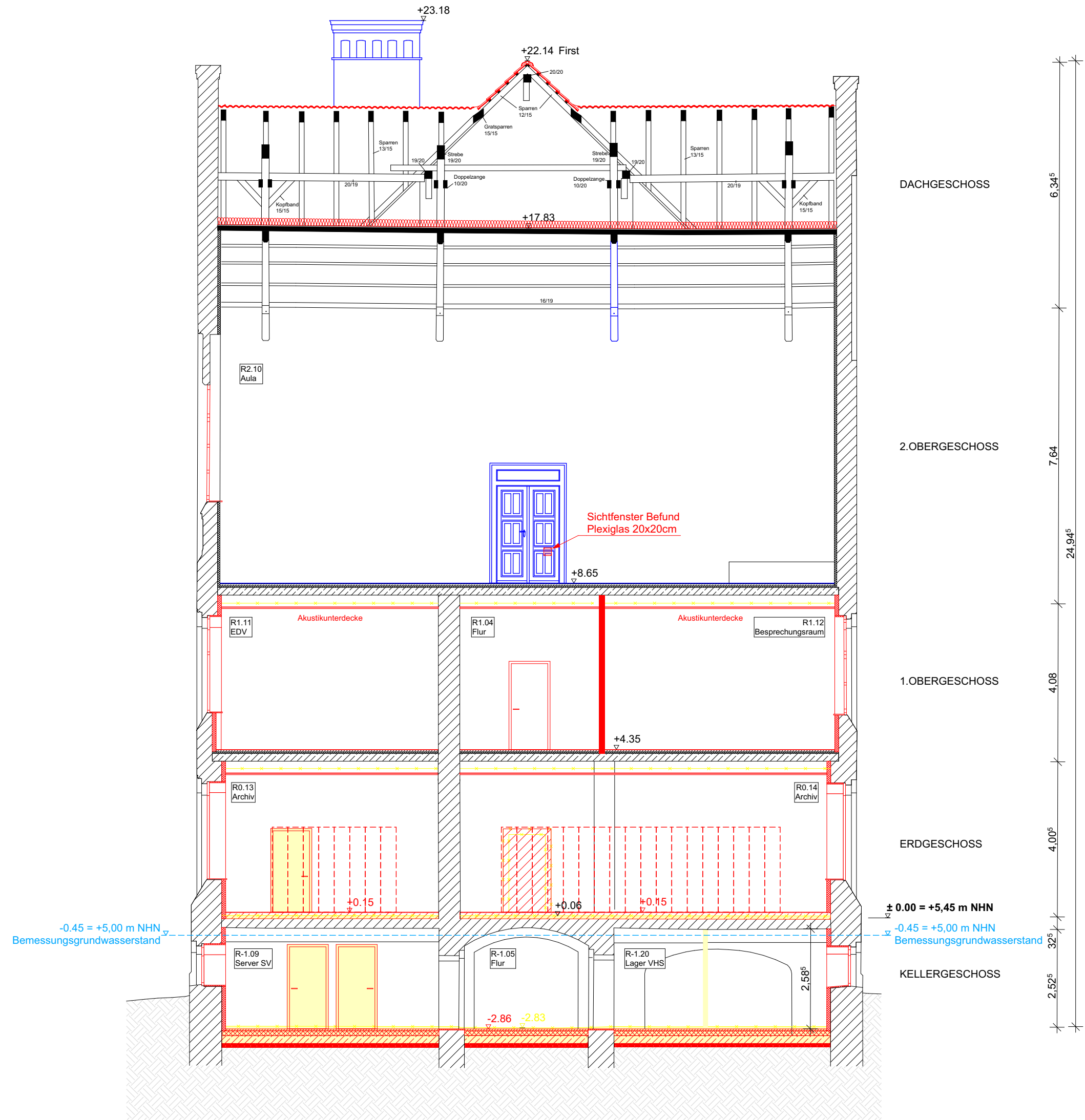

LEGENDE

- Bestand
- Bestand Mauerwerk
- Bestand Stahlbeton
- Abbruch
- Abbruch Mauerwerk
- Neu
- Neubau MW
- Neubau Stahlbeton
- Aufarbeiten
- Klärungsbedarf

Höhenbezug: OKFF EG ±0.00 = +5,45 m NHN

INDEX	DATUM	ÄNDERUNG

Übersichtsplan

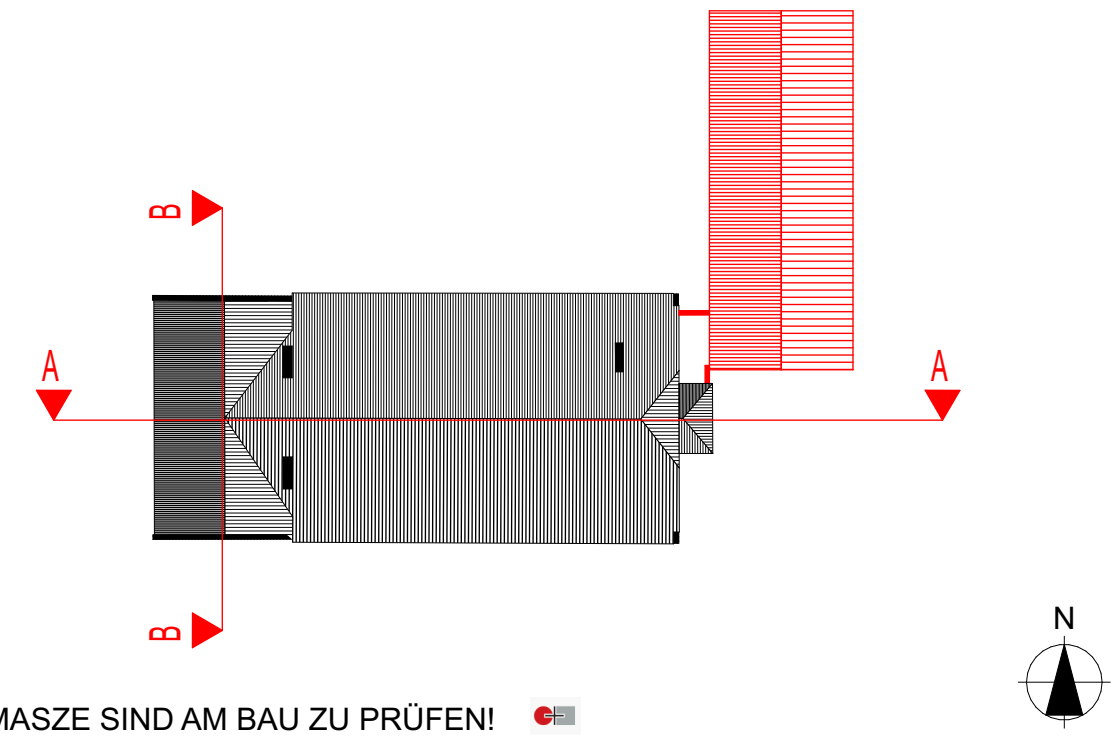

ALLE MASSE SIND AM BAU ZU PRÜFEN!

BAUVORHABEN

Umbau/ Modernisierung der ehemaligen Ernst-Barlach-Schule
Seminarweg 1, 23909 Ratzeburg

BAUHERR

BIG Städtebau GmbH
Treuhändischer Sanierungsträger
der Stadt Ratzeburg
Eckernförder Straße 212
24119 Kronshagen

PLANUNG

STADT+HAUS
ARCHITEKTEN UND INGENIEURE GMBH & CO. KG
www.stadt-haus.de info@stadt-haus.de
Tel.: 03841 / 26 28 0 | Fax: 03841 / 26 28 33











BEARBEITUNG

J. Willert / 28.02.2025
GEPRÜFT / DATUM
L. Görs / 28.02.2025
BEARBEITET / DATUM
L. Görs / 28.02.2025
GEZEICHNET / DATUM

PLANINHALT

ENTWURFSPLANUNG
Schnitt B-B
1:100
MASZTAB
844-1.03.101_00
BLATTNR.:

LEGENDE

-  Bestand
-  Bestand Mauerwerk
-  Bestand Stahlbeton
-  Abbruch
-  Abbruch Mauerwerk
-  Neu
-  Neubau MW
-  Neubau Stahlbeton
-  Aufarbeiten
-  Klärungsbedarf

Höhenbezug: OKFF EG ±0.00 = +5,45 m NHN

INDEX	DATUM	ÄNDERUNG

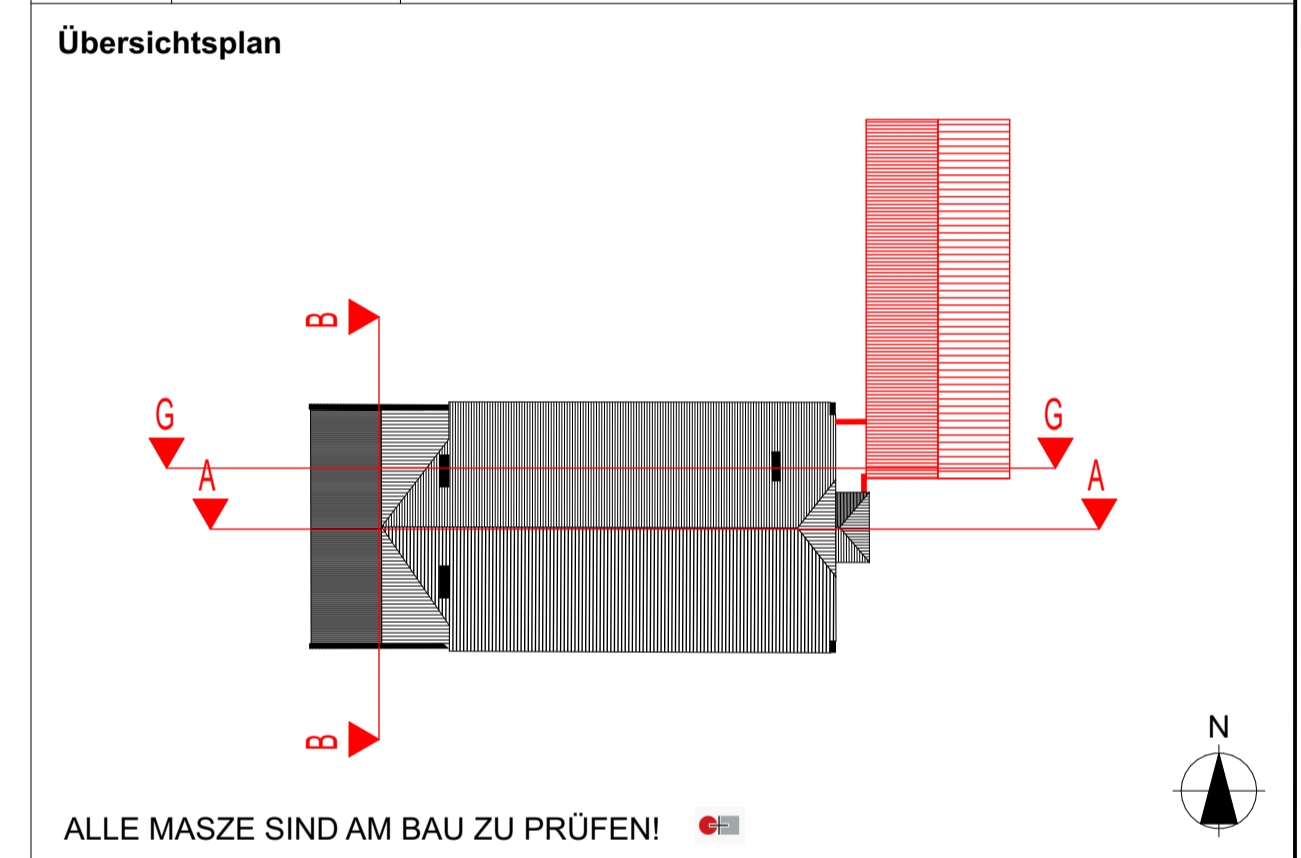

ALLE MASSE SIND AM BAU ZU PRÜFEN!

BAUVORHABEN

Umbau/ Modernisierung der ehemaligen Ernst-Barlach-Schule
Seminarweg 1, 23909 Ratzeburg

BAUHERR

BIG Städtebau GmbH
Treuhandischer Sanierungsträger
der Stadt Ratzeburg
Eckemförder Straße 212
24119 Kronshagen

PLANUNG

STADT+HAUS
ARCHITEKTEN UND INGENIEURE GMBH & CO KG
www.stadt-haus.de info@stadt-haus.de
Tel.: 03841 / 26 28 0 | Fax: 03841 / 26 28 33

BEARBEITUNG

J.Willert / 28.02.2025
GEPRÜFT / DATUM
L.Görs / 28.02.2025
BEARBEITET / DATUM
L.Görs / 28.02.2025
GEZEICHNET / DATUM

PLANINHALT

ENTWURFSPLANUNG
Schnitt G-G

1:100
MASZTAB
844-1.03.104_00
BLATTNR.

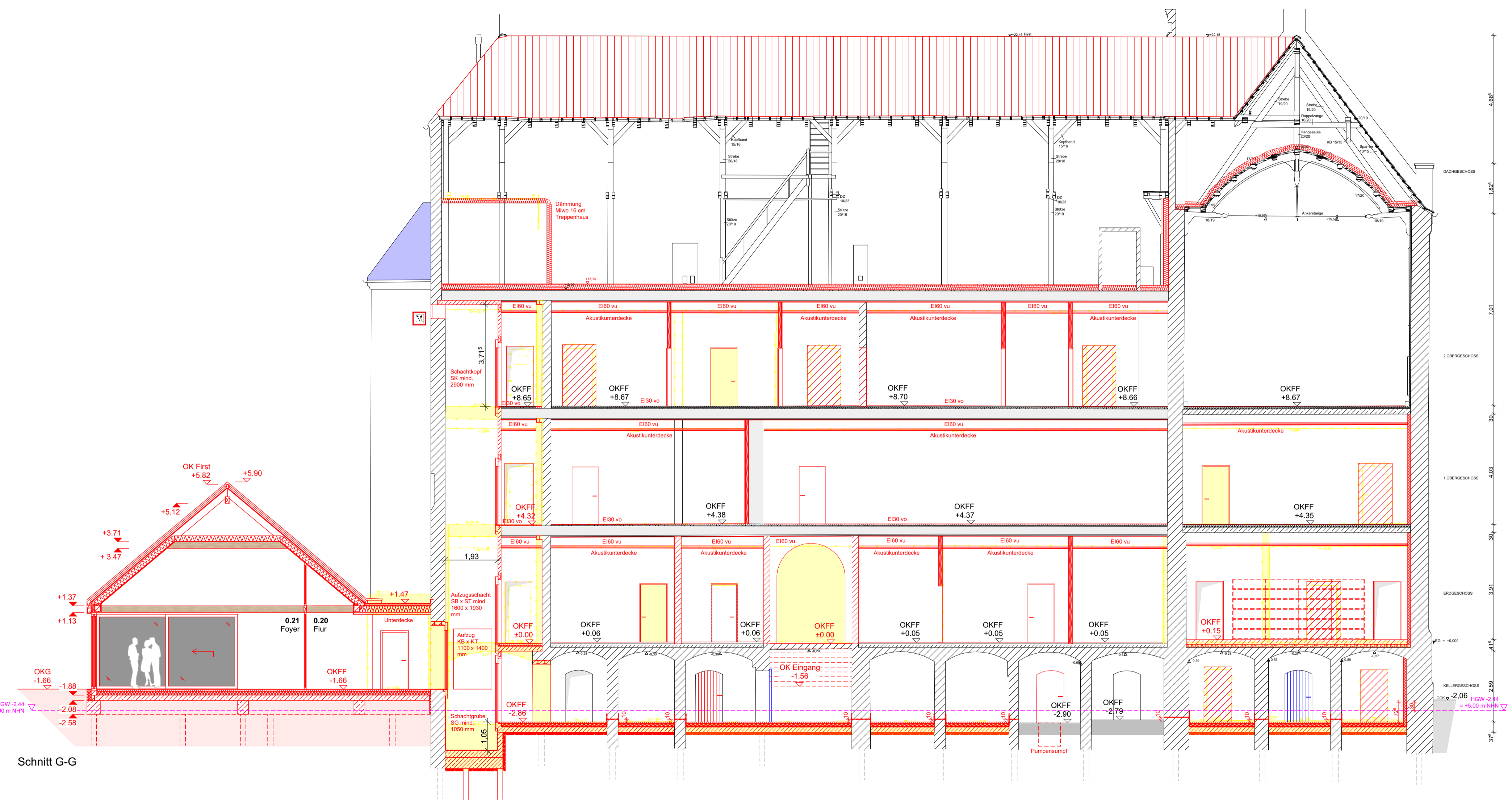

Schnitt G-G