# Forstbetriebskarte

## Stadtwald Ratzeburg

Waldeigentümer:
Stadt Ratzeburg

Stichtag der Forsteinrichtung: 01.01.2024

Inselstadt
Ratzeburg

| | |
|---|---|
| Gesamtfläche | 72,68 ha |
| Holzboden | 63,21 ha |
| Nichtholzboden | 4,87 ha |
| Nebenflächen | 4,6 ha |

0 150 300 450 600 m

1:7.500

Forsteinrichtung: Dr. Borris Welcker

Kartenerstellung: Ingenieurbüro Fischer

| | |
|---|---|
| 18 | Abteilung |
| a b c | Unterabteilung: Holzboden |
| A B | Unterabteilung: Nichtholzboden |
| 1 2 3 | Bestandeseinheit |
| | Betriebsgrenze |
| | Abteilungsgrenze |
| | Unterabteilungsgrenze |
| | Bestandeseinheitengrenze |
| | Weg, LKW-fähig < 6 Meter |
| | Rückeweg |

| bis 40 | | über 80 | | Beimischung ab 20% |
|---|---|---|---|---|
| | | | Eiche | ○ |
| | | | Buche | ○ |
| | | | ALh | ○ |
| | | | ALn | ○ |
| | | | Fichte | ○ |
| | | | Douglasie | ○ |
| | | | Kiefer | ○ |
| | | | Lärche | ○ |
| | | | Blöße bzw. NHB | |
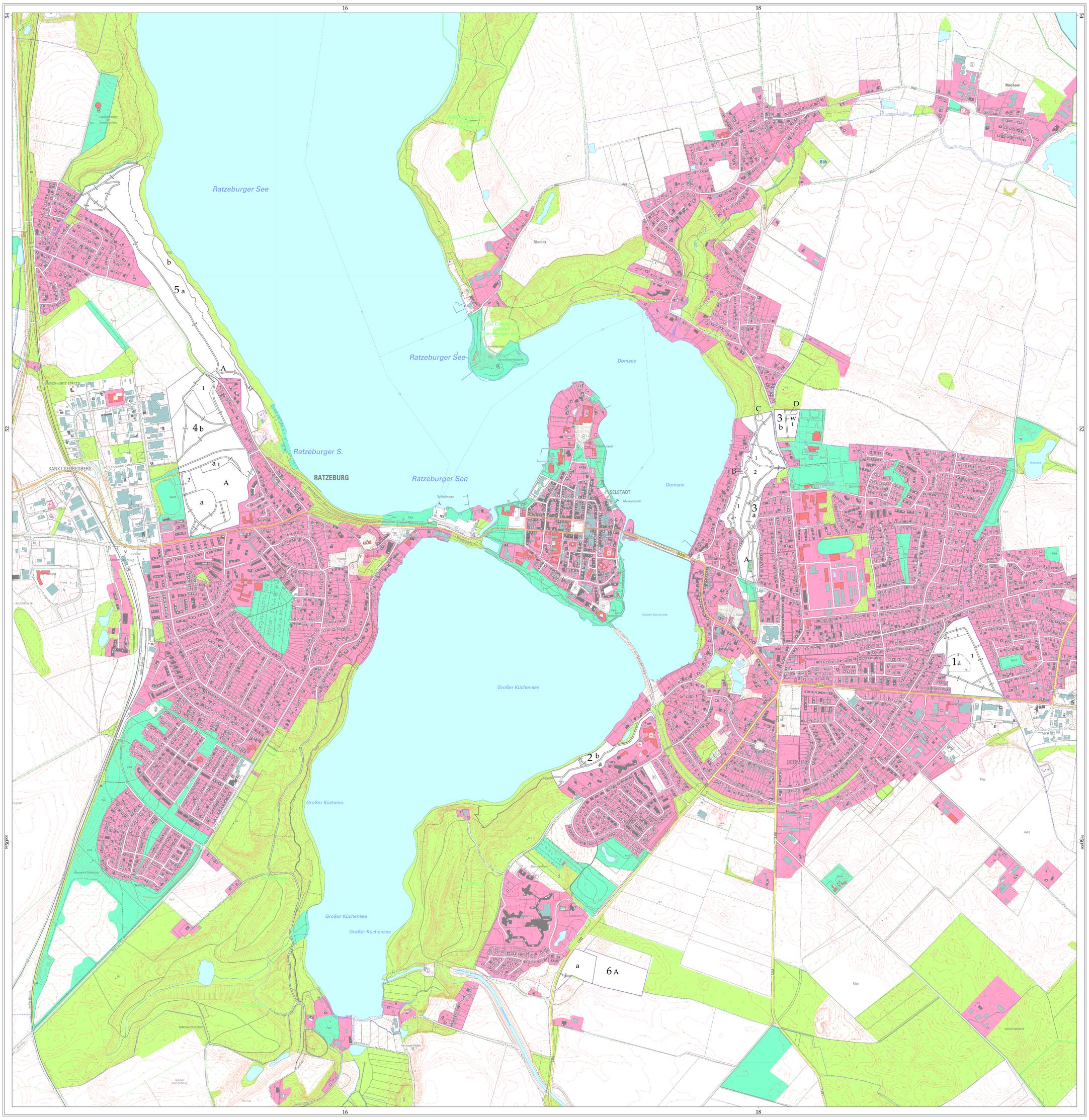
△ Nachwuchs ▽ Unterstand ○ Überhalt